

CARATTERISTICHE MECCANICHE DEI MATERIALI CEMENTO ARMATO	
CLASSE DI RESISTENZA DEL CLS:	C25/30
CONDIZIONI AMBIENTALI:	Ordinarie
CLASSE DI ESPOSIZIONE:	XC2
COPRISTAFFA MINIMO:	3,0 cm
TIPO DI ACCIAIO:	B450C
NORMATIVA DI RIFERIMENTO:	UNI EN11104:2016

ARMATURA SOLETTA DI FONDAZIONE
SPESSORE PLATEA 50 cm
ARMATURA ESTRADOSSO:
1+1Ø12/25 cm
ARMATURA INTRADOSSO:
1+1Ø12/25 cm
N.B.: STENDERE LA RETE AL DI SOTTO DI TRAVI E PILASTRI

NOTA BENE 1:
L'appaltatore, preventivamente all'apertura del cantiere, è tenuto a fornire alla stazione appaltante e alla direzione lavori di un progetto esecutivo dettagliato e comprensivo delle eventuali forniture di tutti gli impianti tecnologici.
NOTA BENE 2:
Prima dell'esecuzione dei lavori in legno l'appaltatore è tenuto a verificare che le strutture in legno siano compatibili con il progetto esecutivo architettonico. In caso di discordanza tra progetto strutturale e progetto architettonico prevalgono le dimensioni individuabili nel progetto architettonico.

 Finanziato dall'Unione europea NextGenerationEU Intervento finanziato nell'ambito del PNRR, Missione 4 - Istruzione e Ricerca Componente 1 - Potenziamento dell'offerta dei servizi di istruzione, dagli asili nido alle università - Investimento 3.3	
OPERA: REALIZZAZIONE DI NUOVO EDIFICIO SCOLASTICO - PLESSO B DELLA SCUOLA PRIMARIA IN VIA B.CROCE mediante demolizione e ricostruzione CIG : 962504131A CUP: G52C21000560006	
OGGETTO: CORPO C PIANTA TRAVI DI FONDAZIONE PARTICOLARI COSTRUTTIVI	ELABORATO GRAFICO: S.C02 Data: Agosto 2023 Revisione: rev 01
FASE: PROGETTO ESECUTIVO	
ENTE AMMINISTRATIVO: COMUNE DI MONTEPRANDONE Provincia di Ascoli Piceno (AP) Sede comunale: Piazza dell'Aquila, 1 - 63076 Monteprandone AP P.IVA: 00376950440 Tel. 0735.710591 / Fax: 0735.62541 Mail: info@comune.monteprandone.ap.it PEC: comune.monteprandone@emarche.it RUP: Geom. Pino CORI	
CAPOGRUPPO MANDATARIO - COORDINAMENTO GENERALE - PROGETTO ARCHITETTONICO - STRUTTURALE - IMPIANTISTICO - CSP:  SARDellini MARASCA ARCHITETTI ANCONA Via De Bosis 9 - 60123 tel 071 2073835 - fax 071 2082631 e-mail: studio@sardellinimarasca.com - www.sardellinimarasca.com Arch. Anita SARDellini Ing. Andrea MARASCA Arch. Giorgio MARASCA	
CO-PROGETTISTA OPERE IMPIANTISTICHE, VVF, ACUSTICA, ENERGETICA: AREA ENGINEERING SRL società d'ingegneria mandante Contrada S. Giovanni snc, 63074 S. Benedetto del Tronto (AP) Ing. Mauro BRACCIANI P.I. Marco BENIGNI Ing. Mirko MAOLONI	
GIOVANE PROFESSIONISTA: Arch. Silvia GALASSO giovane professionista via Trento 1/bis, 60035 Jesi (AN)	
PRESTAZIONI GEOLOGICHE: Dott. geol. Stefano GIULIANI mandante via Papa Giovanni XXIII 14/b, 60035 Jesi (AN)	
CONSULENTE PER LE OPERE STRUTTURALI: STUDIO TECNICO ING. MICHELE ROSSI via Roma 2/A, 60012 Trecastelli (AN)	
CONSULENTE PER L'APPLICAZIONE DEI CRITERI MINIMI AMBIENTALI NEGLI EDIFICI: ARCH. ANDREA VALENTINI via G. Verdi 26, 63822 Porto San Giorgio (FM)	
Il presente disegno è di esclusiva proprietà del raggruppamento sopradenato e non può essere copiato, riprodotto o consegnato a terzi senza esplicita autorizzazione	

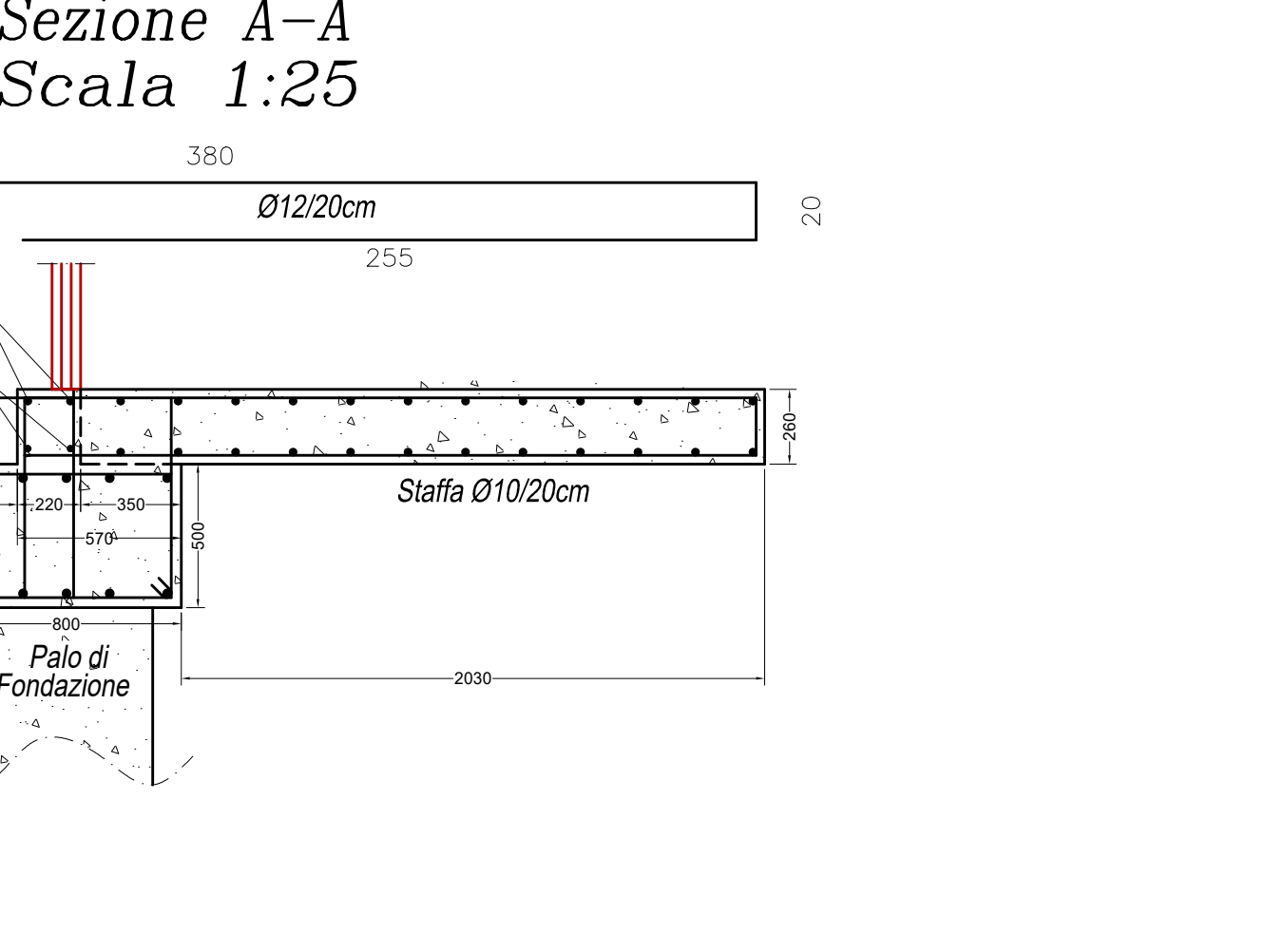
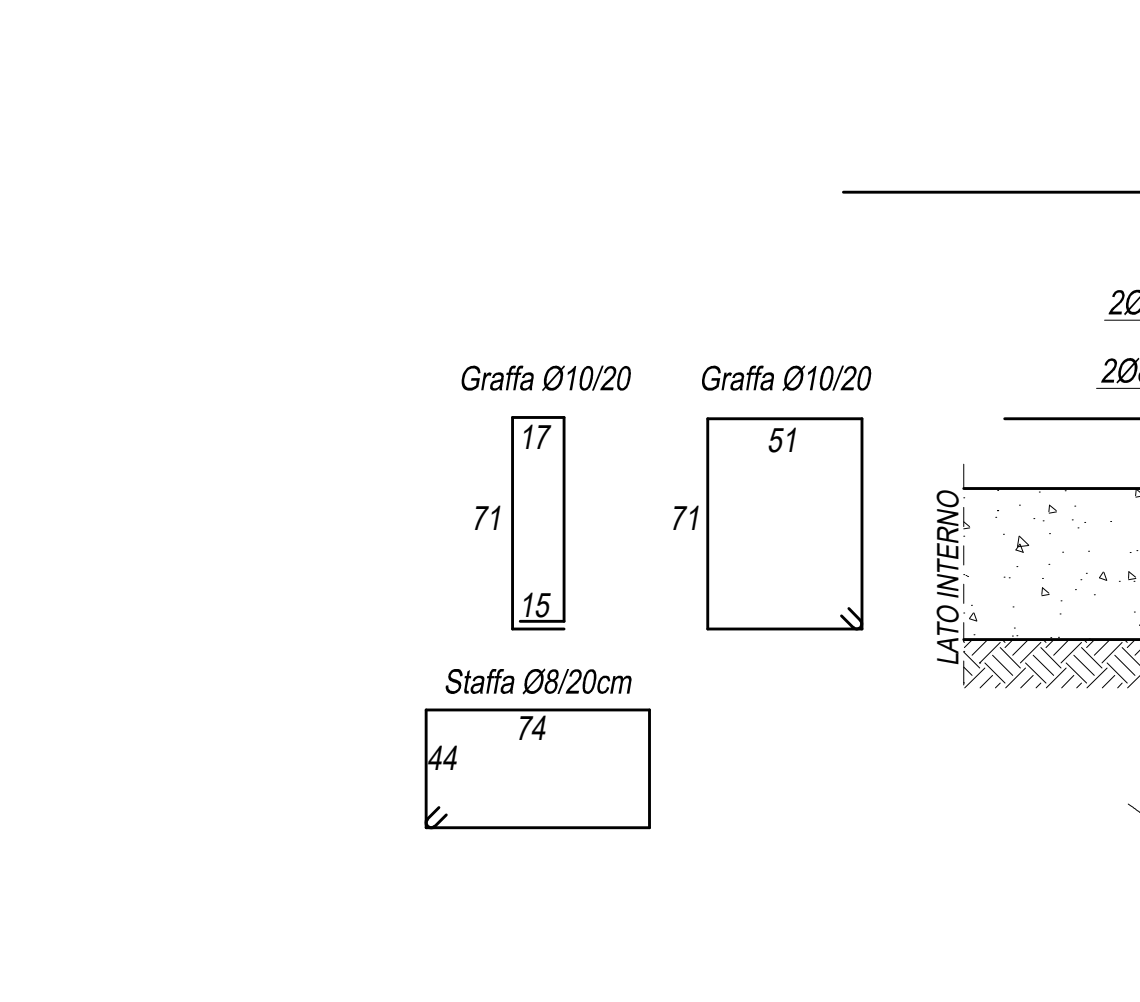
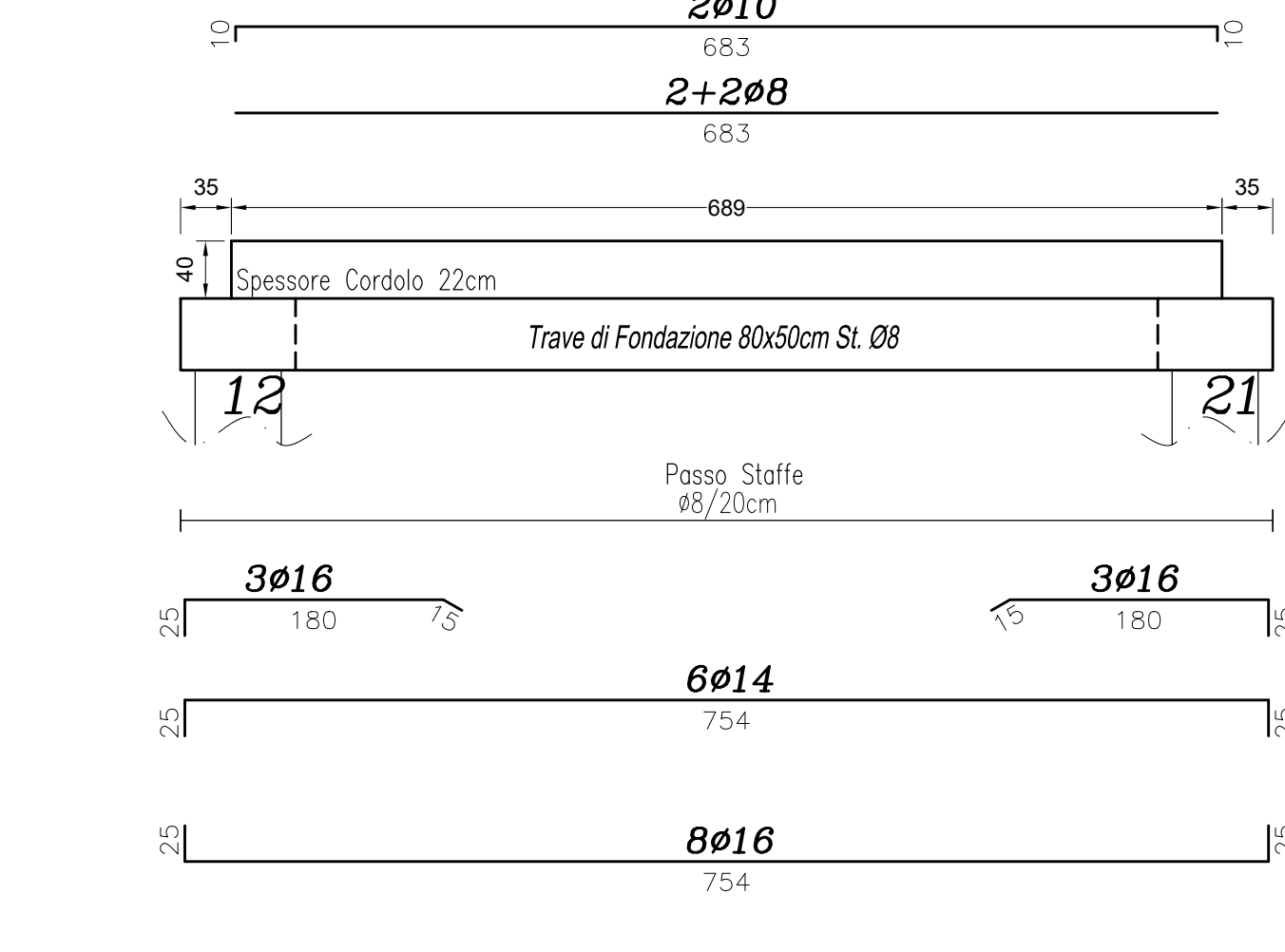
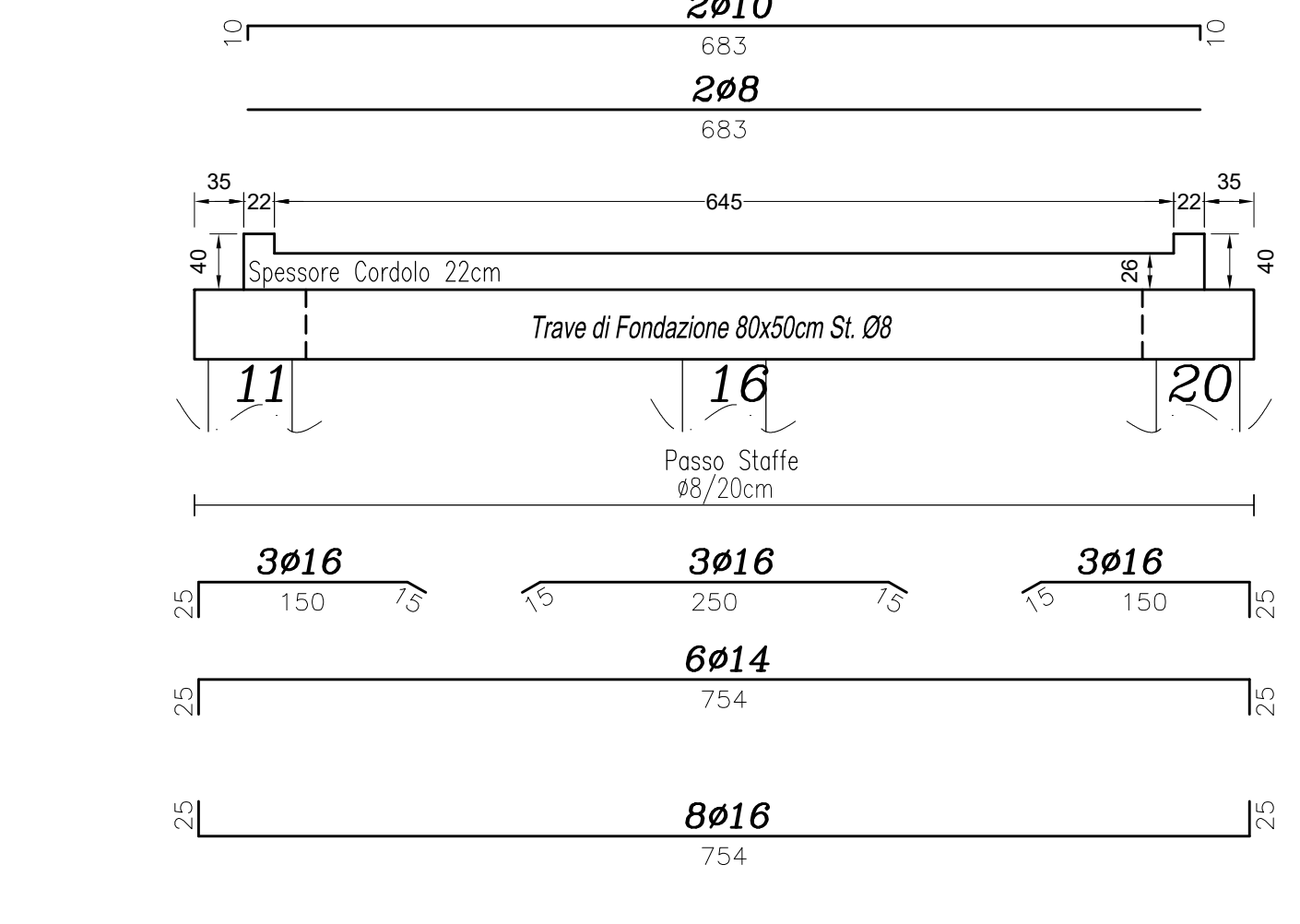
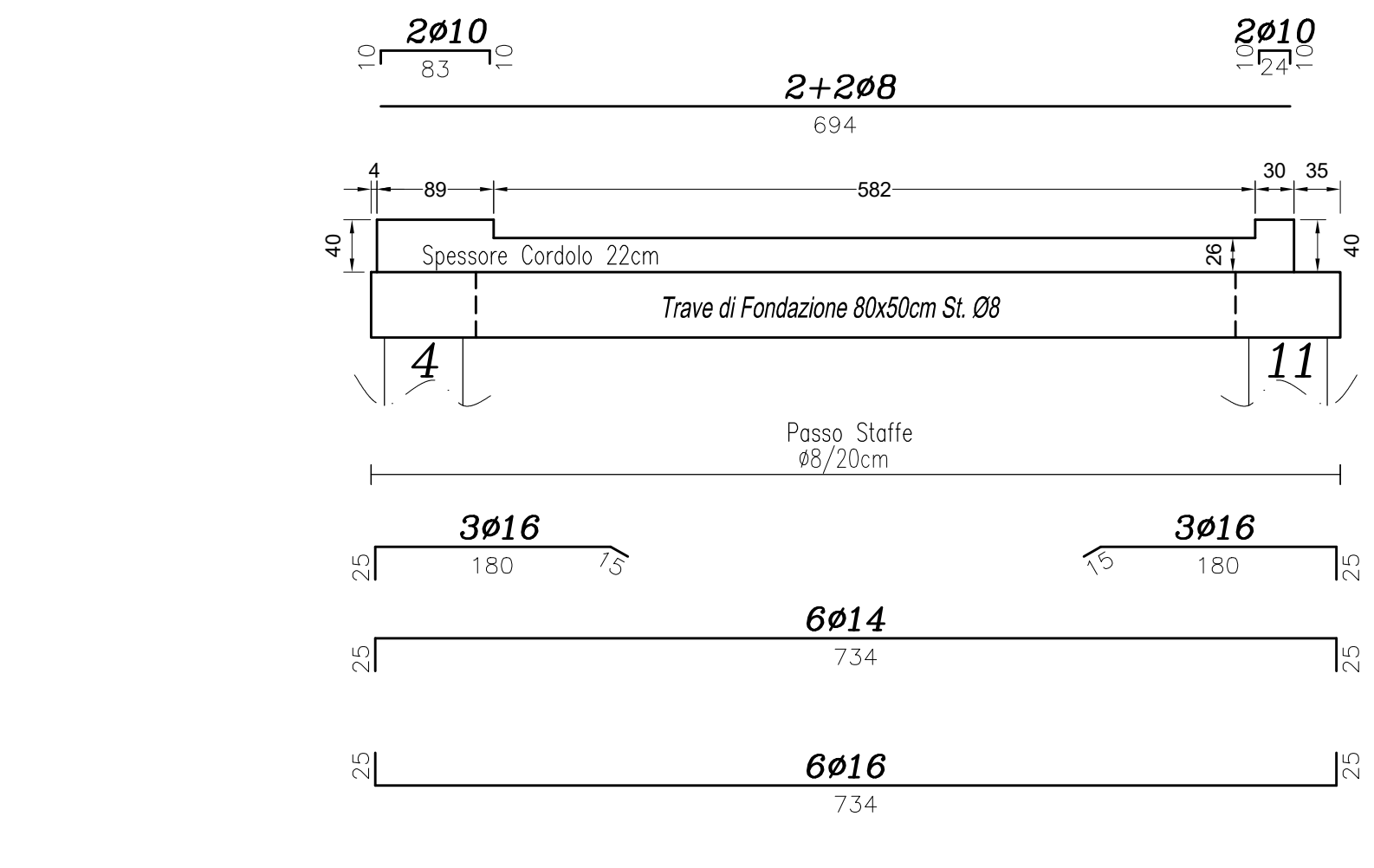
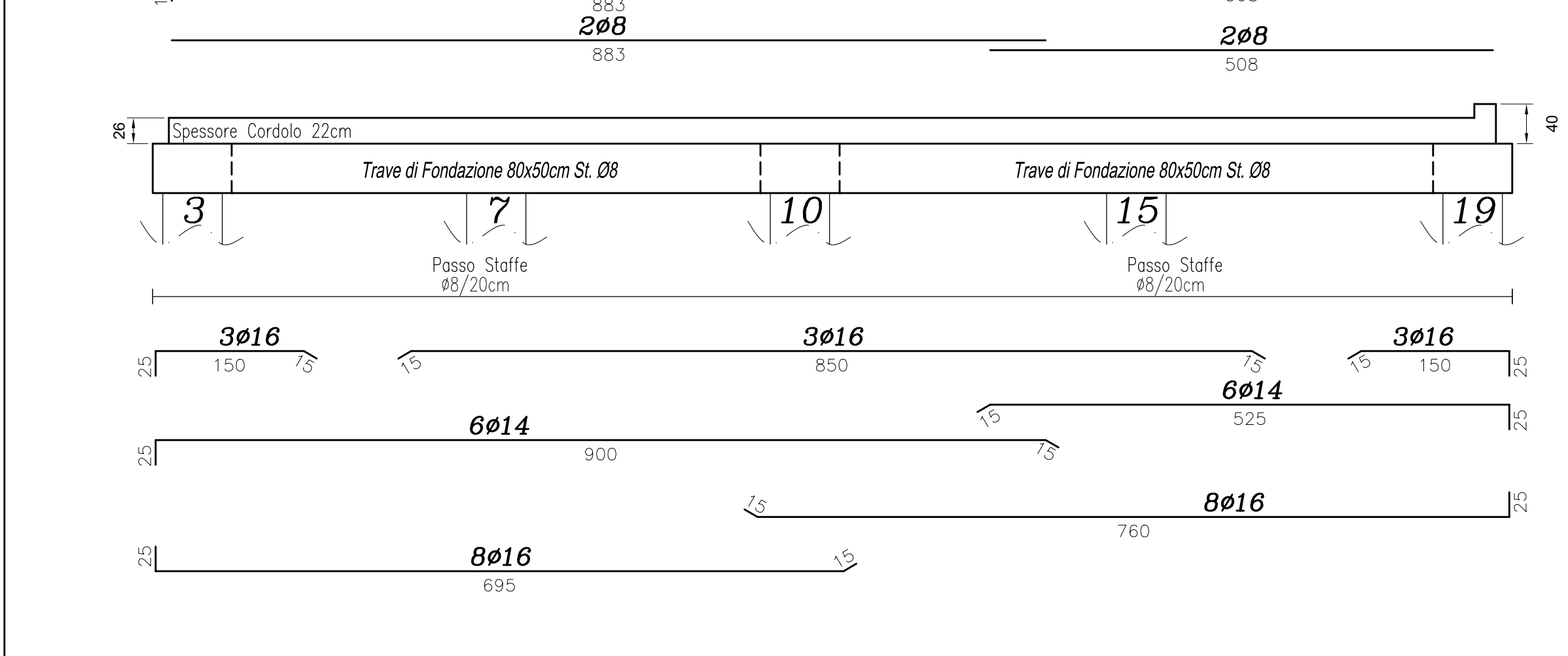
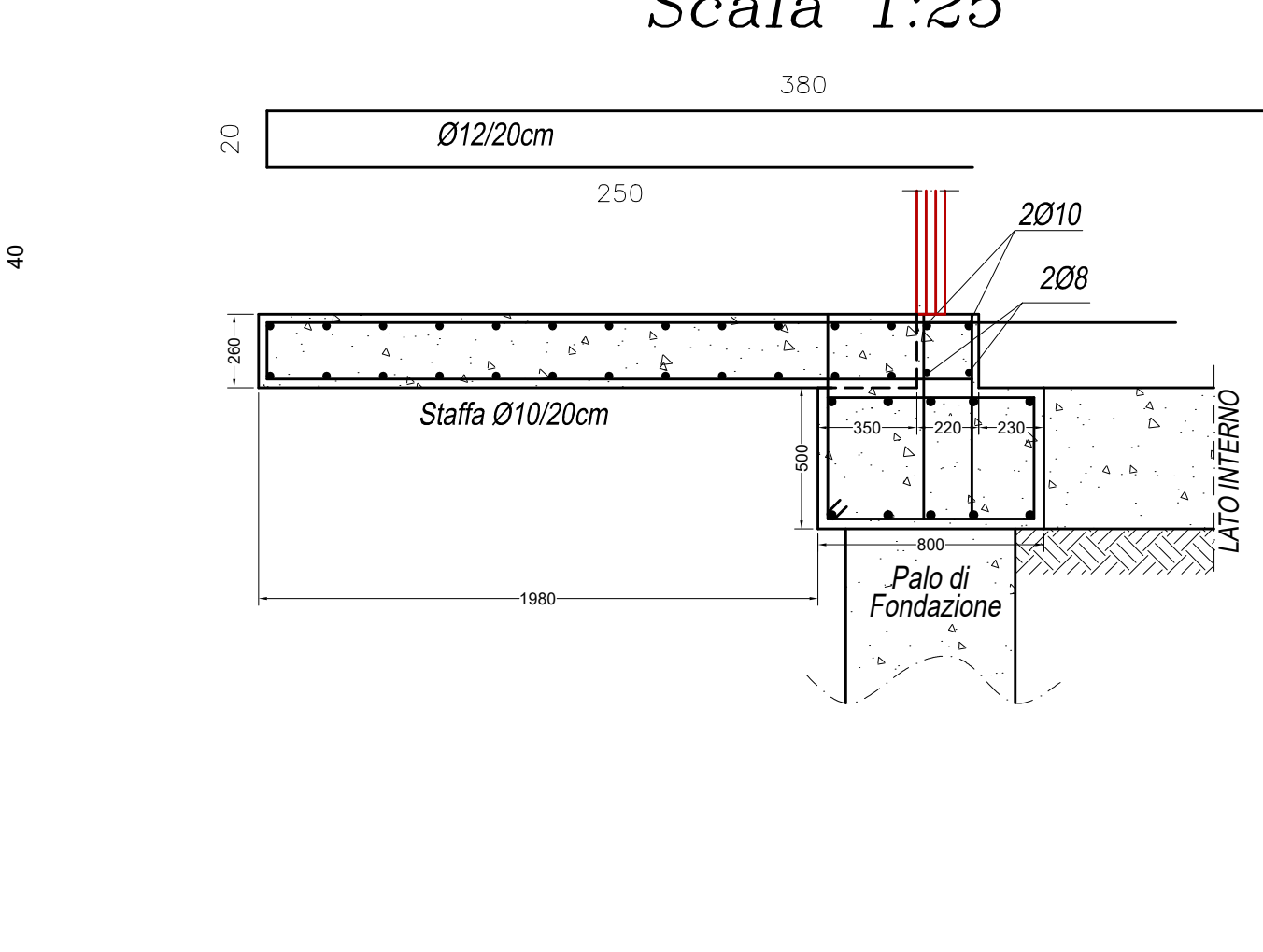
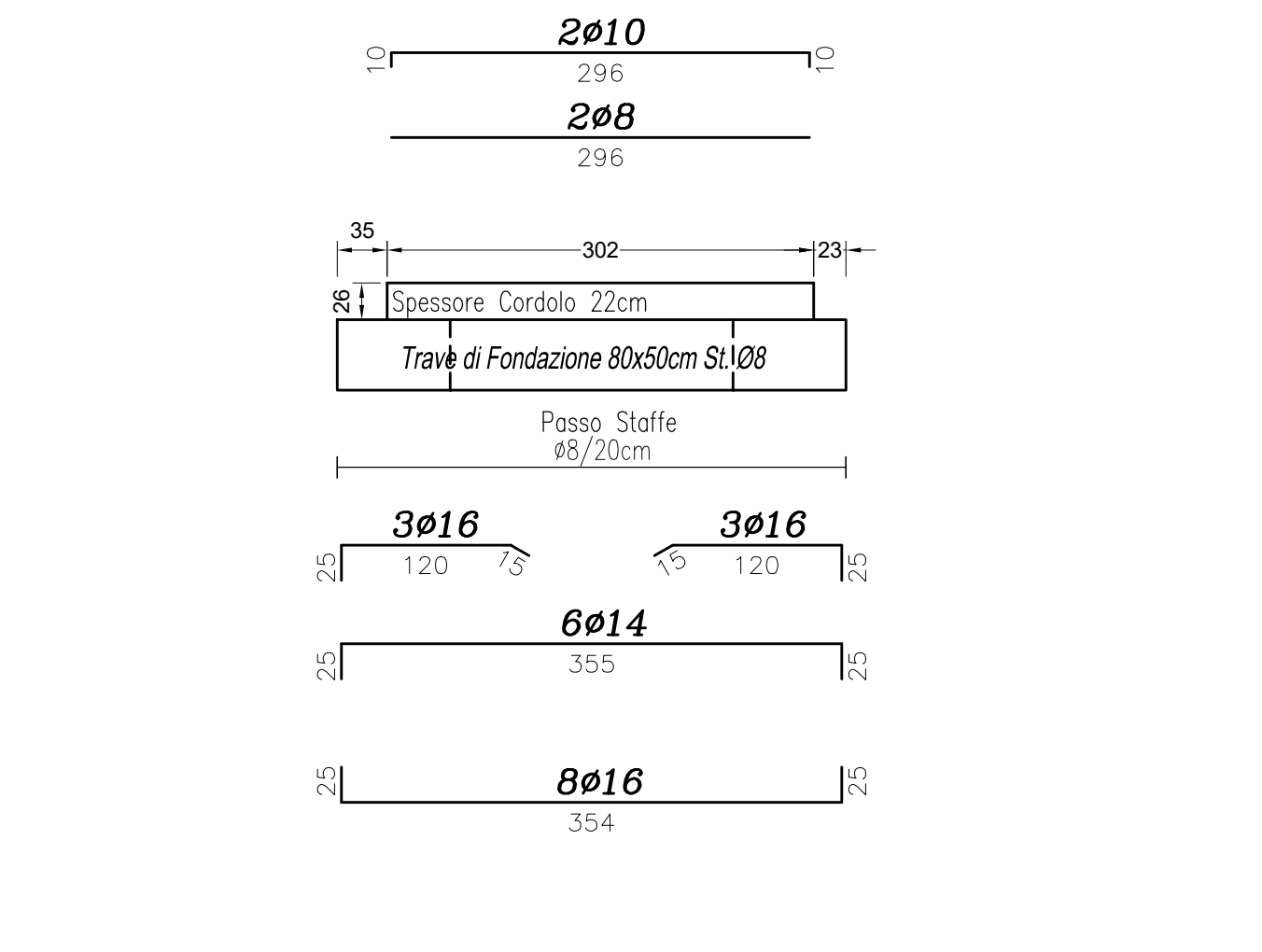
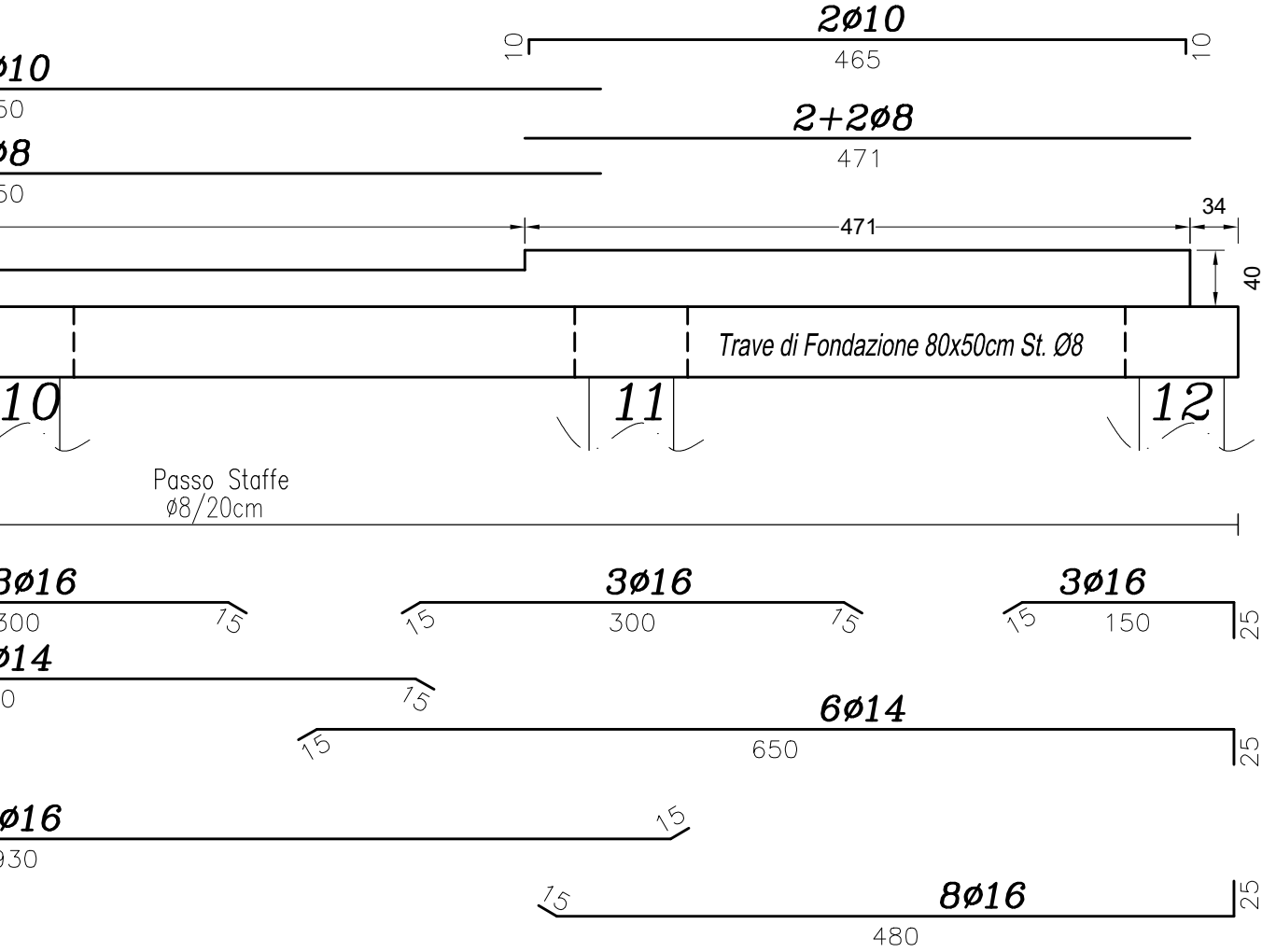
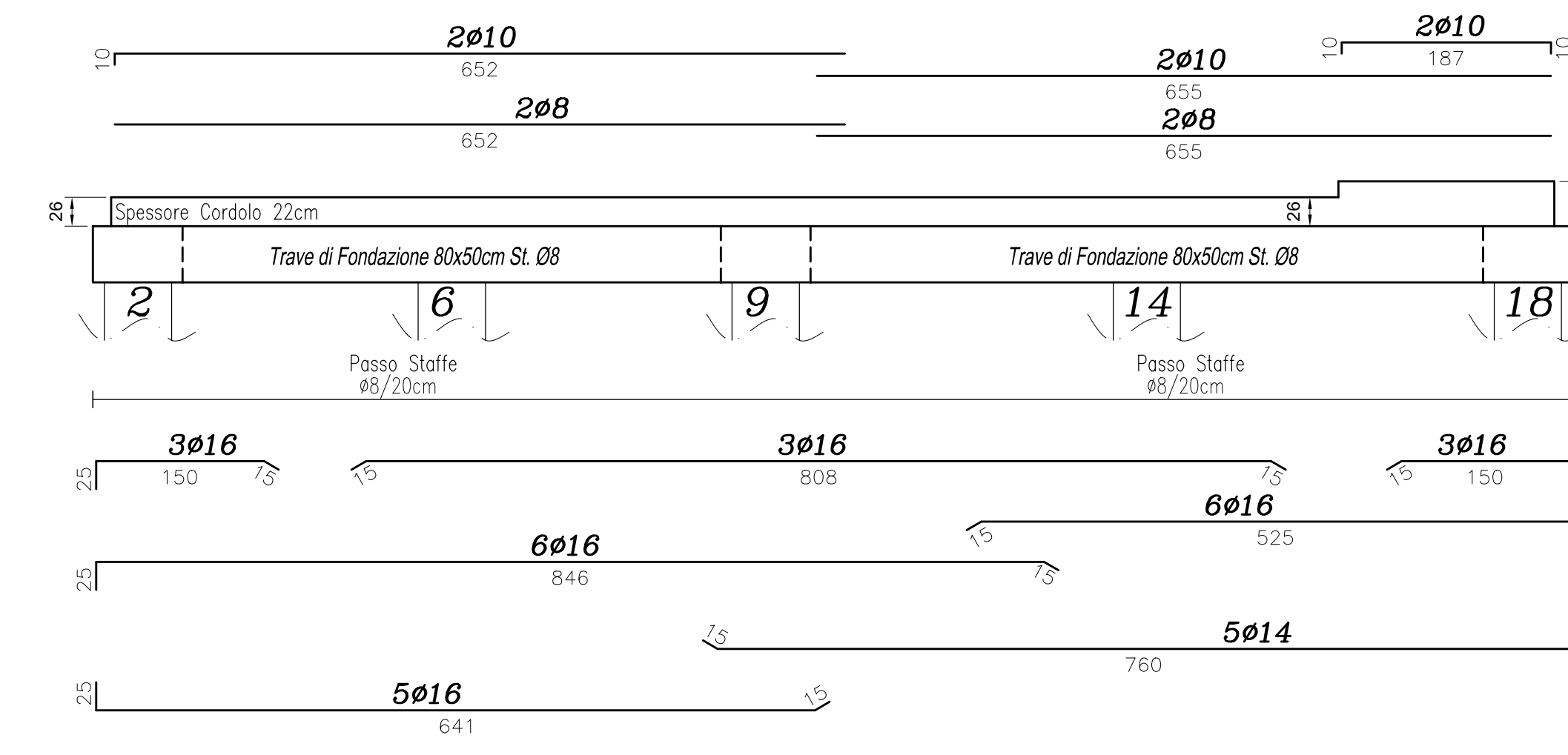
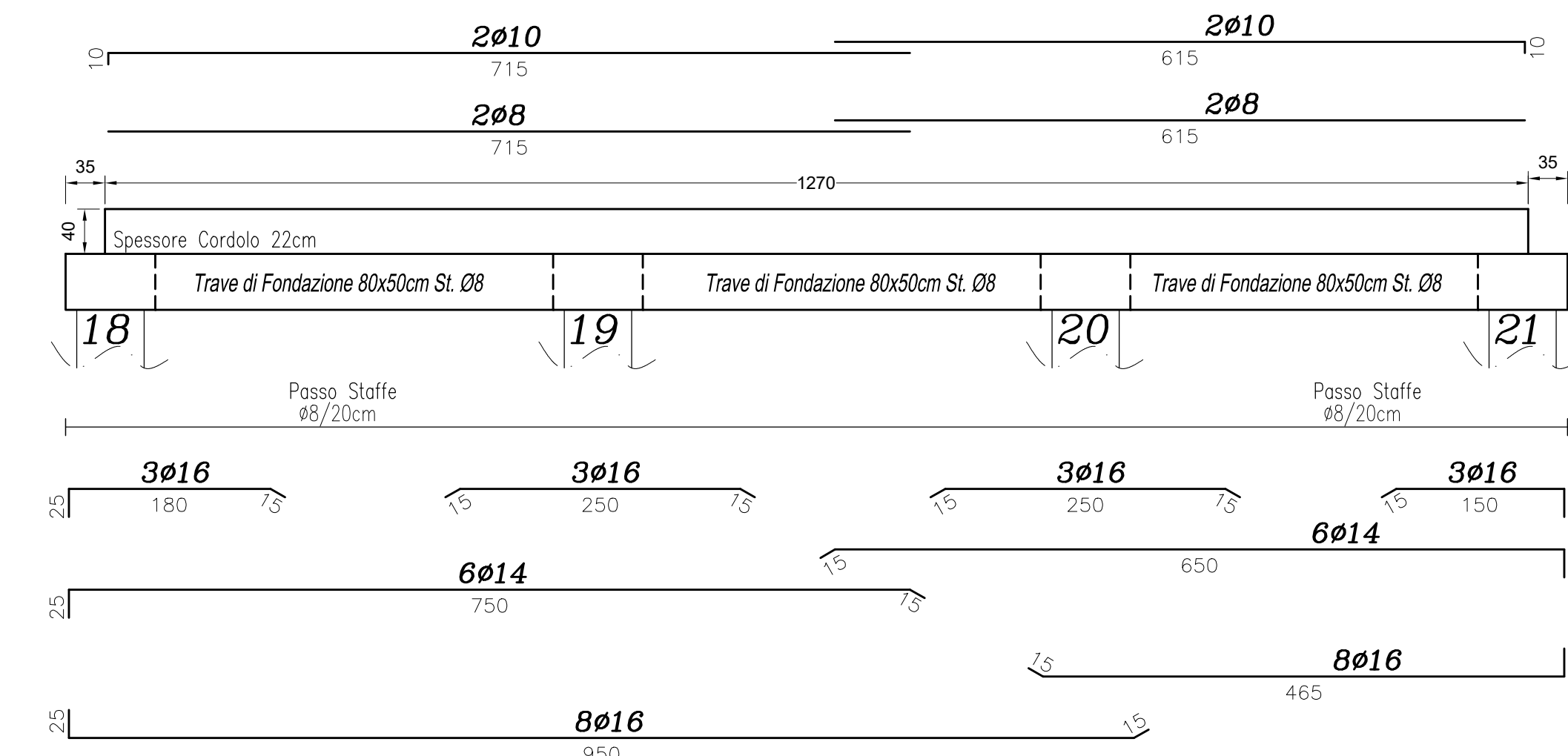
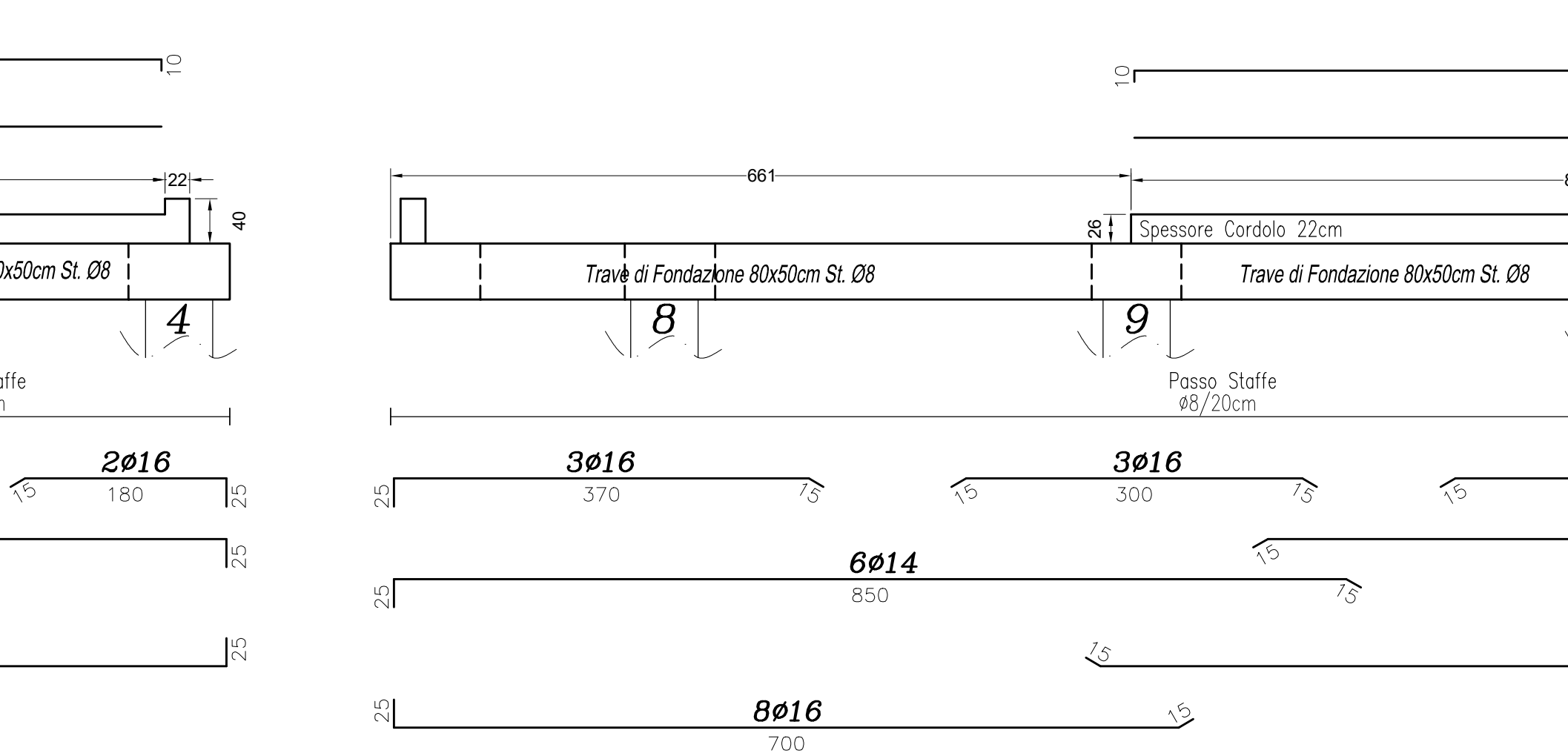
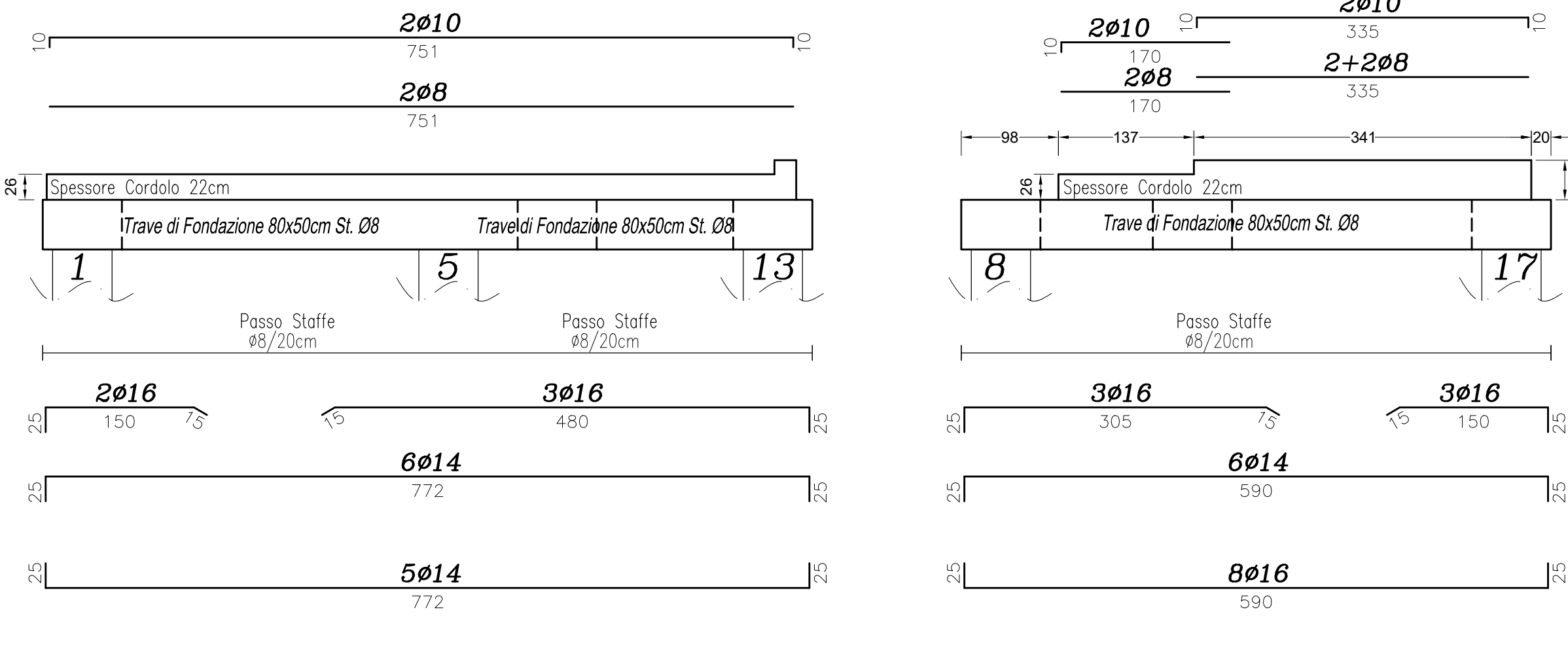
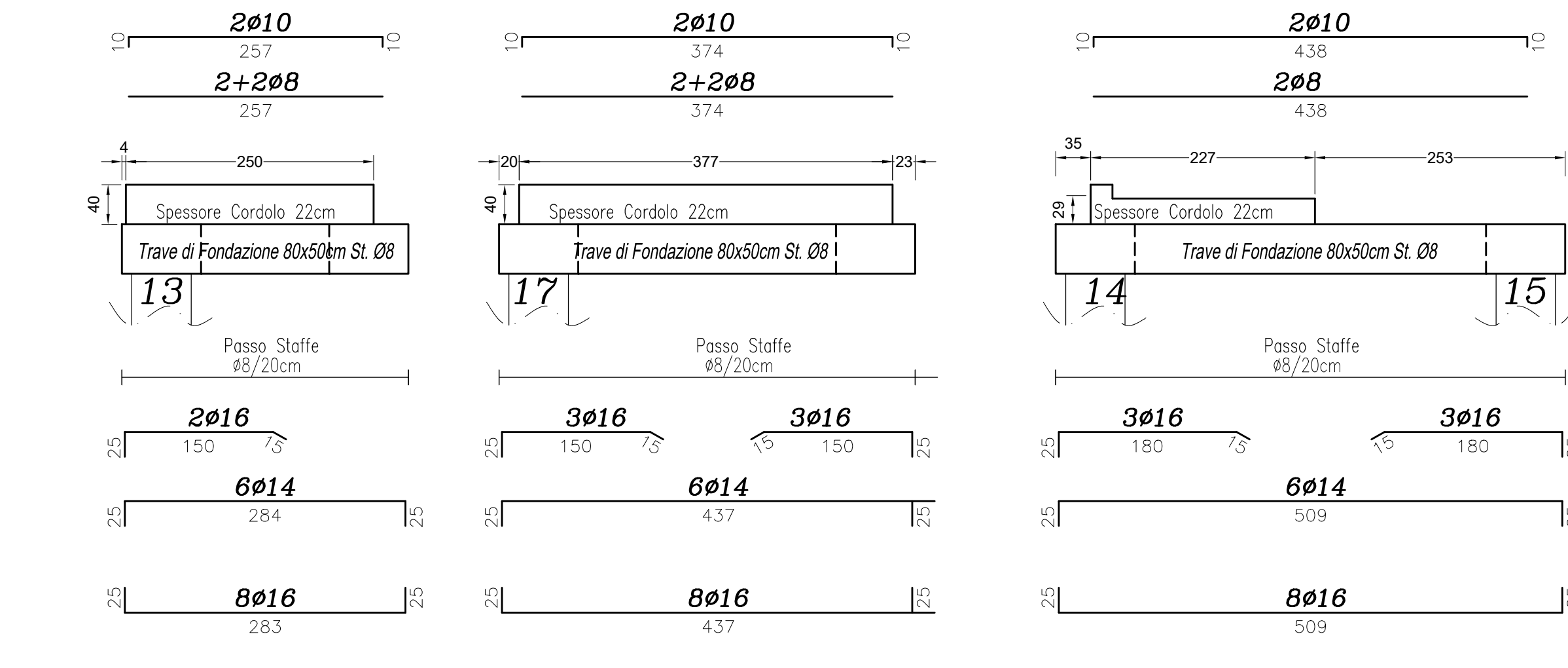
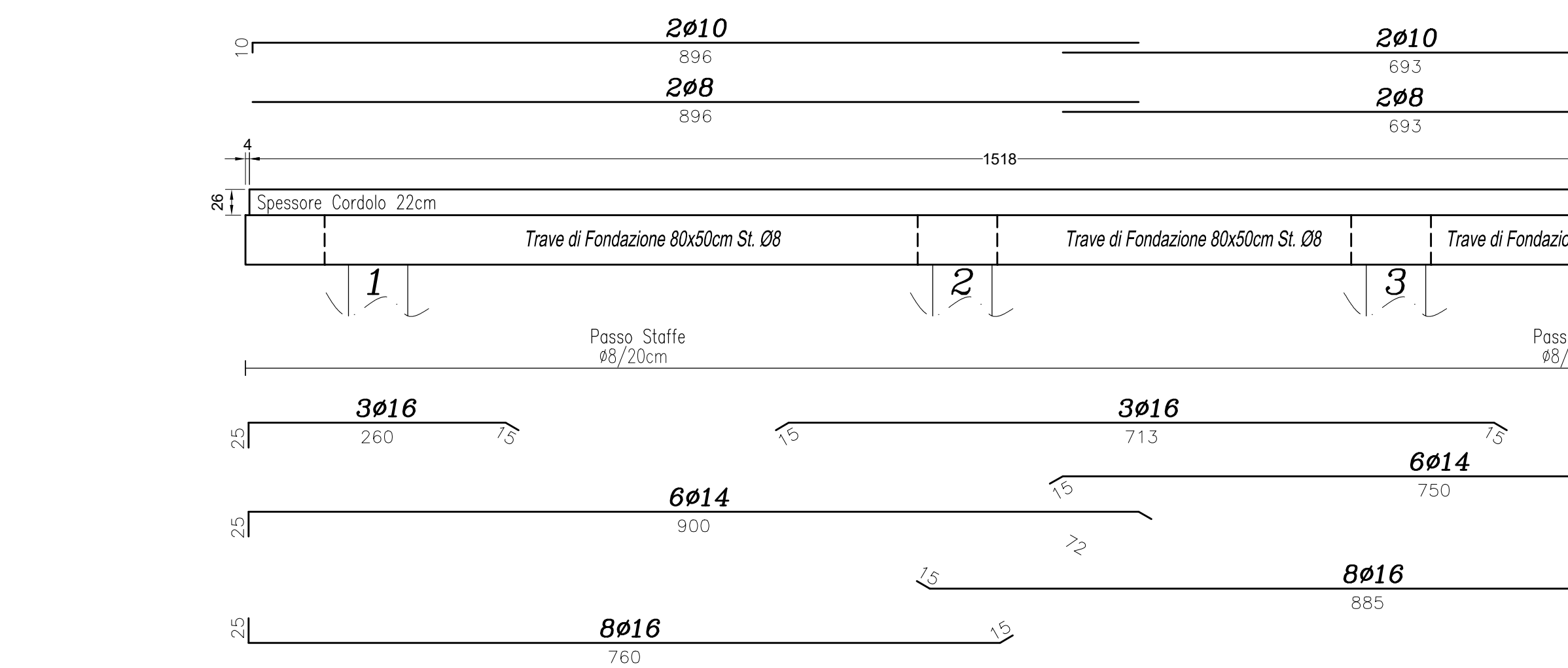
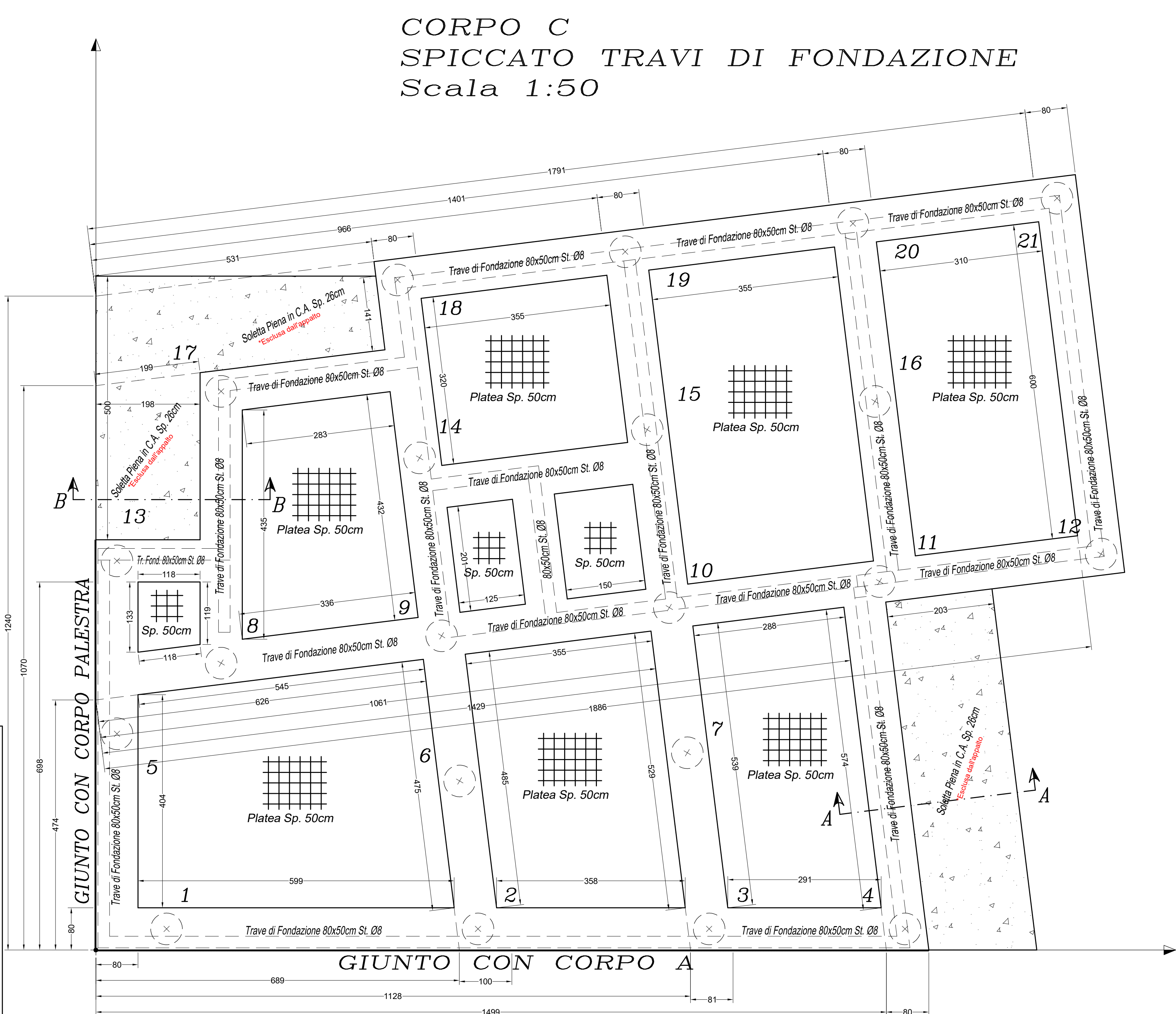

Sezione B-B
Scala 1:25

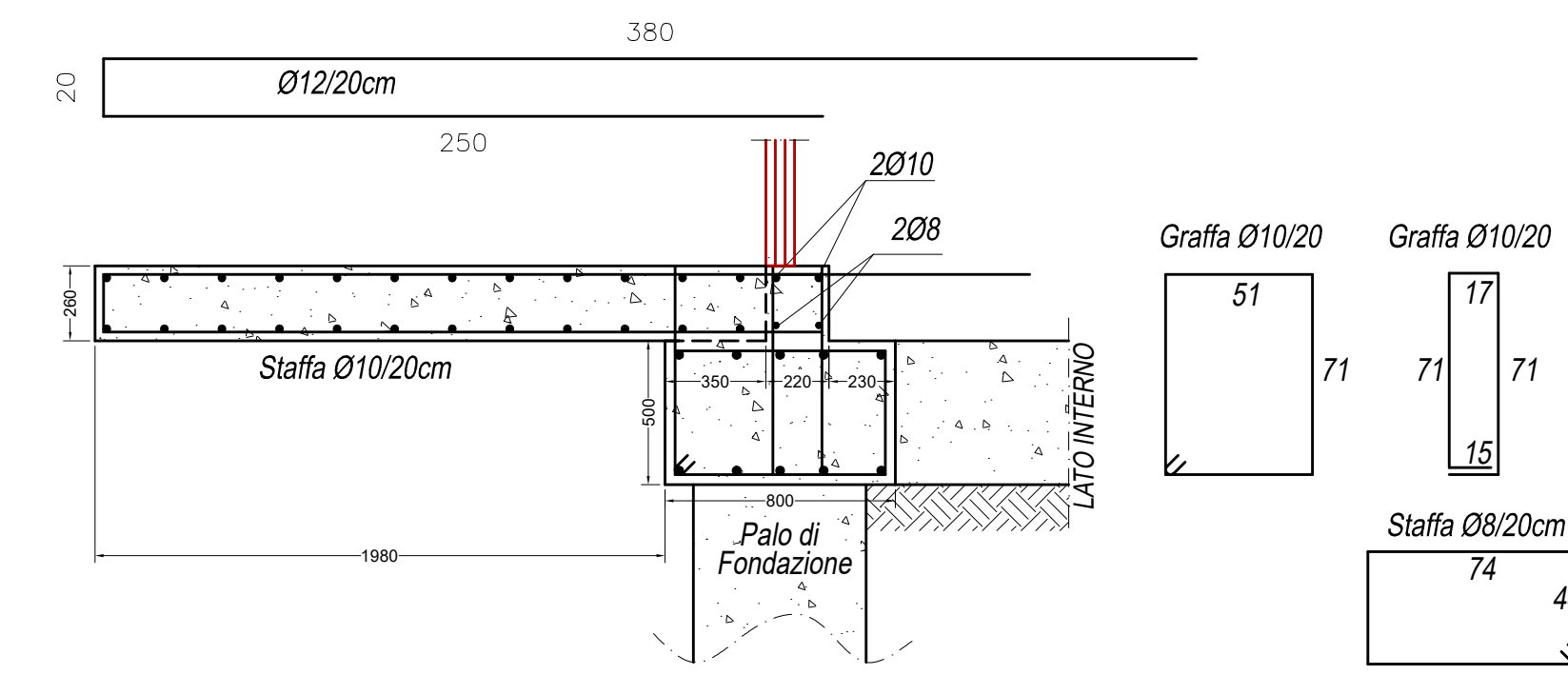

Sezione A-A
Scala 1:25

